

P.G.T.
PIANO DI GOVERNO DEL TERRITORIO
DOCUMENTO DI PIANO

Servizio Urbanistica e del Sistema Informativo Territoriale

UFFICIO DI PIANO

Responsabile Tecnico Scientifico
Arch. Giuseppe Barra

Responsabile Redazione VAS
Arch. Giorgio Balzzone

Responsabile Direttivo Tecnico U.P.
Arch. Gabriella Segnanfredo

ESPERTI DI SETTORE

Arch. Silvio Gobbi - Mobilità e Reti
Dott. Mario Lolla - Geologo
Dott. Alessandro Nicoloso - Agronomo Forestale
PRASSICOOP - Pianificazione Commerciale

RESPONSABILE DEL PROCEDIMENTO
Geom. Graziano Magni

SINDACO
Maurizio Leorato

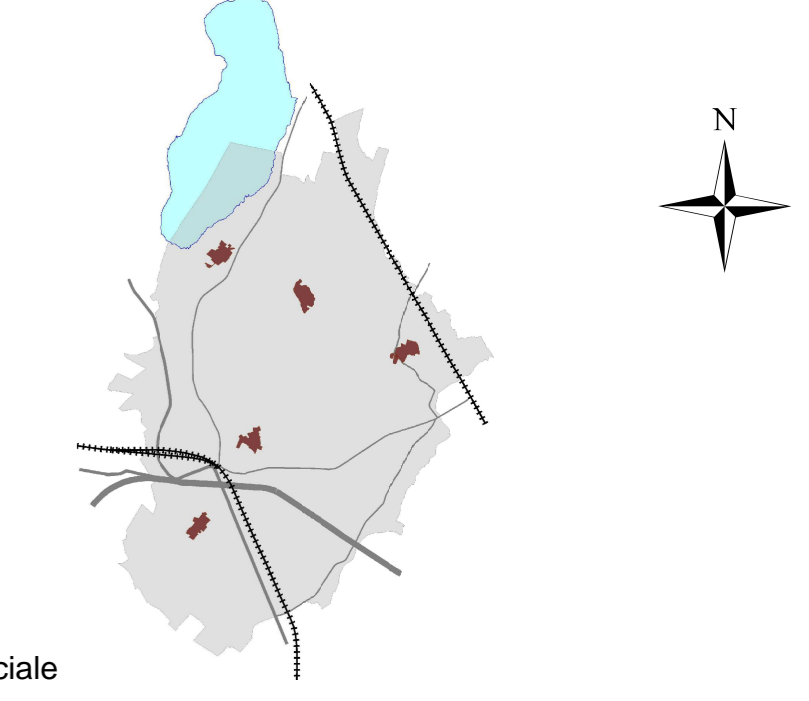

Legenda

- Confine comunale
- Parco del Ticino: Azzonamento
 - Zona B1: Zone naturalistiche orientate (art.7.B1 PTC Parco Lombardo Valle del Ticino)
 - Zona C2: Zone agricole e forestali a prevalente interesse paesaggistico (art.8 PTC Parco Lombardo Valle del Ticino)
 - Zona BF: Zone naturalistiche parziali botanico-forestali (art.15 PTC Parco Lombardo Valle del Ticino)
 - Zona IC: Zone di iniziativa comunale orientata (art.12 PTC Parco Lombardo Valle del Ticino)
 - Sedime aeroportuale
 - Fiume Ticino (art.7 PTC Parco Lombardo Valle del Ticino)
 - Aree R: Aree degradate da recuperare (art. 11 PTC Parco Lombardo Valle del Ticino)
 - Aree D1 "Aree di promozione economica e sociale - aree già utilizzate a scopo ricreativo" (art. 10 PTC Parco Lombardo Valle del Ticino)
 - Aree D2 "Aree di promozione economica e sociale - aree già utilizzate a scopo turistico/sportivo" (art. 10 PTC Parco Lombardo Valle del Ticino)

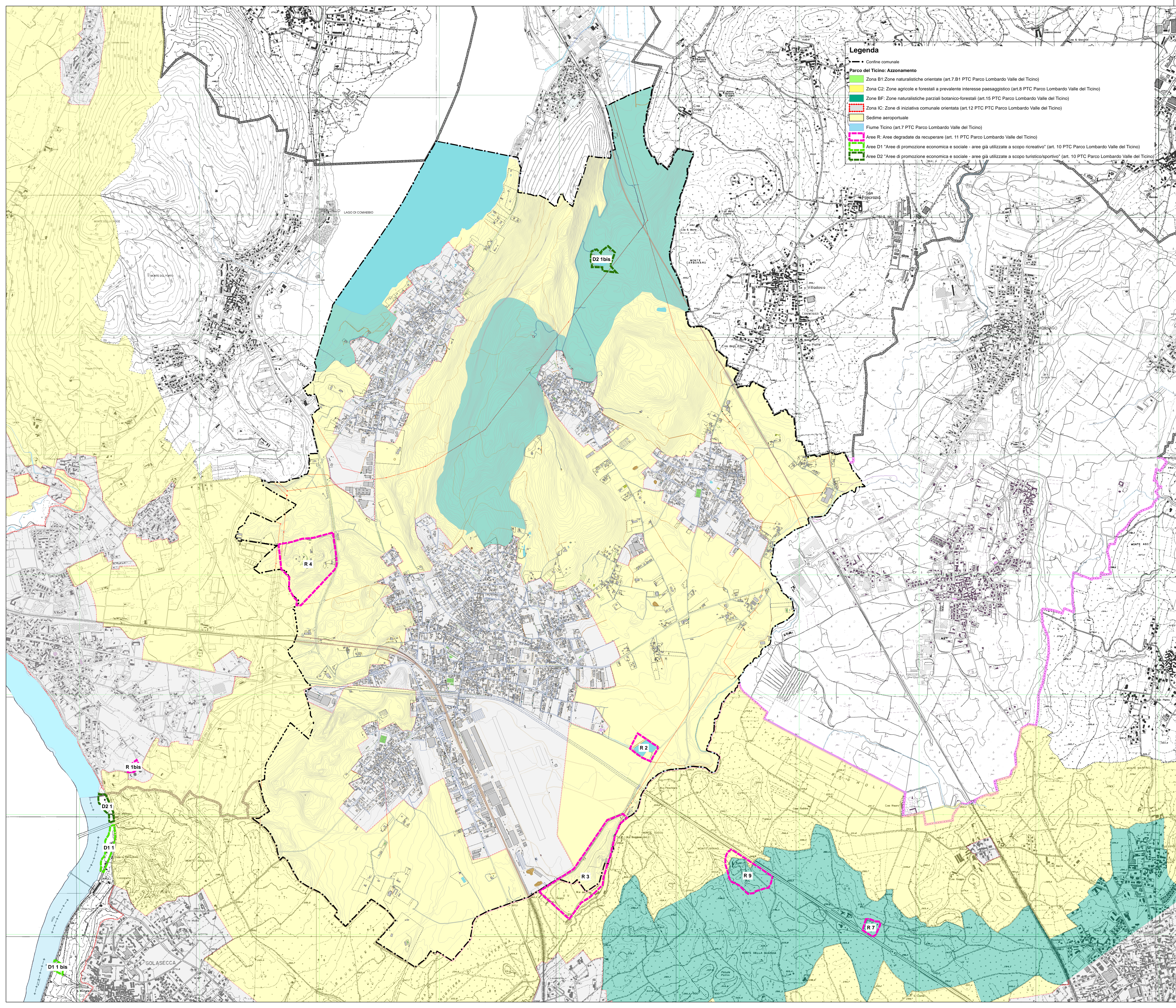

Estratti elaborati Parco Lombardo della Valle del Ticino
Azzonamento

Delibera di Adozione n° 48 del 20.12.2013
Delibera di Approvazione n° 22 del 20.06.2014

PARERE di Compatibilità PTCP
Provincia di Varese - Deliberazione
n° 121 del 18/04/2014

SCALA 1:10.000 DATA: GIUGNO 2014 **DP A 3.1**